



Galena Park Schools

GUIDING STUDENTS TOWARD THE FUTURE

Volume 5, No. 1

Back-to-School Edition

August 2016

SUPERINTENDENT OF THE YEAR



Inside this issue:

Page 2

Letter from the Superintendent
Lyondellbasell Partnership
Hitting All the Right Notes

Page 3

Football Game Schedules
Volleyball Game Schedules

Pages 4

School Start & Dismissal Times
School Supplies
Character Education

Pages 5

Free Haircuts
Free & Reduced Price Meals
New Student Enrollment

Pages 6

Senior Gold Cards
Teachers & Principals of the Year
Focus on Safety

Page 7

Graduates of 2016

Pages 8

School Calendar
Free Immunizations
Marching Band Festivals

Páginas 9-16

Encuentra todos los artículos en español



Dr. Angi Williams, superintendent of Galena Park Independent School District, has been selected as the 2016 Region 4 Superintendent of the Year. The Region 4 Service Center serves a seven-county area composed of 50 public school districts and 41 open-enrollment charter schools, representing more than 1.1 million students, 91,000 educators and 1,500 campuses.



Since taking the leadership role in June 2011, Dr. Williams has held very high expectations for Galena Park ISD and created a culture of excellence. She is well-known for her "Excellence in all, for all, by all" leadership mentality. This expectation extends to all areas, including academics, athletics, fine arts and especially her platform of creating opportunities for students. "Dr. Angi Williams, a passionate leader dedicated to 'Leading, Learning, Serving', has impacted the lives of thousands of students as a counselor, principal, assistant superintendent and superintendent in Galena Park ISD," Region 4 ESC Executive Director Dr. Pam Wells said. "Dr. Williams will be a tremendous representative of the superintendents in Region 4. We congratulate Dr. Angi Williams for this well-deserved award and wish her well as she joins the prestigious educators who have been nominated for state Superintendent of the Year."

The Regional Superintendent of the Year award is sponsored by the Texas Association of School Boards (TASB), and honors public school district superintendents. Candidates are chosen for their strong leadership skills, dedication to improving educational quality, ability to build effective employee relations, student performance and commitment to public involvement in education. Dr. Williams now advances as the Region 4 nominee for the 2016 Texas Superintendent of the Year Award at the 2016 TASA/TASB Convention this fall.



Hitting All the Right Notes

Salvador Flores is a talented saxophone student in the Galena Park High School band whose dreams reach far beyond performance at the high school level. For the past two years, Salvador's musicianship has been acknowledged through his being named first chair alto saxophone in the Texas Music Educators Association (TMEA) 5A All-State Band. This places him among the state's most accomplished high school musicians.

Galena Park High School is one of eight Houston area high schools who partner with the Houston Symphony through a program that provides assistance to schools that have at least a 40 percent low-income student population. The program affords high school students assistance and instruction by professional musicians from the Symphony. Over the last year, Salvador developed a special connection with Community Embedded Musician (CEM) and double bassist David Connor. They met when Mr. Connor taught a master class on audition preparation for the GPHS band.

Continued on page 2

A Letter From the GPISD Superintendent of Schools

Dear GPISD Parents and Guardians,



As we look ahead to the 2016-17 school year, I want to first take a moment to express my sincere appreciation for the outstanding community support exhibited for our students and those charged with impacting their lives and the quality of life in Galena Park ISD through our recently passed bond referendum. I am grateful beyond measure. This successful initiative will serve to ensure a bright future for our district in general and our students and teachers in particular.

Galena Park ISD has always made good use of the resources provided by our taxpayers. At present, over 70 percent of GPISD buildings are between 24 and 77 years old. This statistic speaks to the care the District has exhibited for all GPISD facilities. However, population growth and facility age eventually had to be addressed, and a plan was developed to discuss district facility needs and options.

There were many important players in this effort. In the planning stage, a diverse committee of citizens was presented with facts on facility age, student population growth and estimated costs. This group then helped determine priorities and made recommendations to the Galena Park ISD Board of Trustees, who evaluated these recommendations, made needed changes and unanimously approved calling for the election. Lastly, the community overwhelmingly approved this historic referendum. Passage of the bond ensures GPISD will continue to provide the best education possible to our students through top-rate facilities.

As our student's return, we are reminded how important it is in GPISD to give them **all** the tools to succeed in life. We seek not only to lead, but to teach leadership. We do not simply impart knowledge to our students; we learn much from them. We encourage our students to serve their community and to appreciate those who serve them. We believe one of the best gifts a young person could ever receive is an appreciation for the many blessings life affords them. Thanks again for the large role you play in our mission of Leading, Learning and Serving... With Passion!

Sincerely,
Dr. Angi Williams

Lyondellbasell Galena Park ISD Partnership



Galena Park Independent School District donated an award winning fire pit to Lyondellbasell in appreciation of the strong partnership commitment they have made to the Career & Technical Education (CTE) program. The fire pit was created by

Advanced Welding students under the direction of Mr. Damon Starr. This specialty project earned multiple blue ribbons at the 2016 State SkillsUSA Competition in Corpus Christi, Texas. Lyondellbasell was honored to accept the donation and plans to raffle the fire pit off to benefit their United Way campaign.

Hitting All the Right Notes

Continued from page 1

During the summer, Salvador attended a summer program at the prestigious Interlochen Center for the Arts in Michigan on a merit scholarship, only offered to the top two players of each instrument. He plans to pursue a degree in music performance at Northwestern University in Illinois.

GPISD has a rich tradition in arts education and boasts many accomplished former students who have gone on to successful careers after graduating high school. Salvador Flores is well on his way to adding his name to this prestigious group. We congratulate him on his success to date and wish him well in the future.



2016 Football and Volleyball SCHEDULES

GALENA PARK YELLOW JACKET VARSITY FOOTBALL SCHEDULE				
DATE	DAY	TIME	OPPONENT	LOCATION
8/12	Fri.	7:00	Vidor (s)	Dement Stadium
8/19	Fri.	10 a.m.	Sam Rayburn (s)	Pasadena ISD Stadium
8/26	Fri.	7:00	Pasadena	Pasadena ISD Stadium
9/3	Sat.	6:00	South Houston	Pasadena ISD Stadium
9/9	Fri.	7:30	Tomball Memorial	Tomball ISD Stadium
9/16	Fri.	N/A	BYE	N/A
9/23	Fri.	7:00	*Fort Bend Marshall	GPISD Stadium
10/1	Sat.	6:00	*Fort Bend Elkins	Hall Stadium
10/7	Fri.	7:00	*Texas City	GPISD Stadium
10/14	Fri.	7:00	*Santa Fe	Sante Fe ISD Stadium
10/21	Fri.	7:00	*Galveston Ball **	GPISD Stadium
10/28	Fri.	7:00	*Fort Bend Willowridge ***	GPISD Stadium
11/3	Th.	7:00	*Manvel	Alvin ISD Stadium

* = District Game / ** = Homecoming / *** = Parent's Night / s = Scrimmage

NORTH SHORE MUSTANG VARSITY FOOTBALL SCHEDULE				
DATE	DAY	TIME	OPPONENT	LOCATION
8/19	Fri.	8 a.m.	Houston Memorial (s)	GPISD Stadium
8/25	Th.	7:00	Spring Dekaney	Leonard George Stadium
9/1	Th.	7:00	Manvel	GPISD Stadium
9/9	Fri.	7:00	Spring Westfield	GPISD Stadium
9/16	Fri.	N/A	BYE	N/A
9/22	Th.	7:00	*Baytown Sterling	Stallworth Stadium
9/30	Fri.	7:00	*C.E. King **	GPISD Stadium
10/7	Fri.	7:00	*Atascocita	Turner Stadium
10/14	Fri.	7:00	*Kingwood	GPISD Stadium
10/21	Fri.	7:00	*Channelview	Ray Maddy Stadium
10/28	Fri.	7:00	*Goose Creek Memorial	Stallworth Stadium
11/4	Fri.	7:00	*Summer Creek ***	GPISD Stadium

* = District Game / ** = Homecoming / *** = Parent's Night / s = Scrimmage

GALENA PARK VARSITY VOLLEYBALL SCHEDULE				
DATE	DAY	TIME	OPPONENT	LOCATION
8/5	Fri.	9 a.m.	Sam Rayburn	Sam Rayburn
8/6	Sat.	9 a.m.	Pasadena	Pasadena
8/9	Tue.	6:30	Sam Rayburn	Sam Rayburn
8/11 & 13	Th. & Sat.	TBA	Huffman Varsity Tournament	Huffman
8/12	Fri.	6:30	South Houston	South Houston
8/18 & 20	Th. & Sat.	TBA	Dickinson Varsity Tournament	Dickinson
8/19	Fri.	6:30	Pasadena	Galena Park
8/23	Tue.	6:30	*Marshall	Marshall
8/26	Fri.	6:30	Channelview	Galena Park
8/30	Tue.	6:30	*Elkins	Galena Park
9/1 & 3	Th. & Sat.	TBA	Santa Fe Varsity Tournament	Santa Fe
9/2	Fri.	4:30	*Galveston Ball	Galveston Ball
9/6	Tue.	6:30	*Texas City	Galena Park
9/9	Fri.	4:30	*Santa Fe	Santa Fe
9/13	Tue.	6:30	Liberty	Galena Park
9/16	Fri.	4:30	*Willowridge	Galena Park
9/20	Tue.	6:30	*Shadow Creek	Shadow Creek
9/23	Fri.	4:30	*Manvel	Galena Park
9/27	Tue.	6:30	*Marshall	Galena Park
9/30	Fri.	4:30	*Elkins	Elkins
10/4	Tue.	6:30	*Galveston Ball	Galena Park
10/7	Fri.	4:30	*Texas City	Texas City
10/11	Tue.	6:30	*Santa Fe	Galena Park
10/18	Tue.	6:30	*Willowridge	Willowridge
10/21	Fri.	4:30	*Shadow Creek	Galena Park
10/25	Tue.	6:30	*Manvel	Manvel

* = District Game

NORTH SHORE VARSITY VOLLEYBALL SCHEDULE				
DATE	DAY	TIME	OPPONENT	LOCATION
8/5	Fri.	9 a.m.	Porter	Porter
8/6	Sat.	9 a.m.	Clear Falls	Clear Falls
8/9	Tue.	6:30	Dulles	North Shore
8/11-13	Th. - Sat.	TBA	Nike Volleyball Classic	Cy-Fair
8/16	Tue.	6:30	Elsik	Elsik
8/18 & 20	Th. & Sat.	TBA	Dickinson Invitational	Dickinson
8/19	Fri.	6:30	Texas City	Texas City
8/23	Tue.	6:30	Lamar	North Shore
8/25-27	Th. - Sat.	TBA	Longhorn Invitational	George Ranch
8/26	Fri.	6:30	Pasadena Memorial	North Shore
8/30	Tue.	5:30	Conroe	Conroe
9/6	Tue.	6:30	Davis	Davis
9/9	Fri.	6:30	Goose Creek Memorial	Goose Creek
9/13	Tue.	6:30	*Atascocita	North Shore
9/16	Fri.	6:30	*Summer Creek	North Shore
9/20	Tue.	6:30	*Kingwood	Kingwood
9/23	Fri.	6:30	*Baytown Sterling	Sterling
9/27	Tue.	6:30	*Channelview	North Shore
9/30	Fri.	4:30	*C.E. King	North Shore
10/4	Tue.	6:30	*Goose Creek Memorial	North Shore
10/7	Fri.	6:30	*Atascocita	Atascocita
10/11	Tue.	6:30	*Summer Creek	Summer Creek
10/14	Fri.	6:30	*Kingwood	North Shore
10/18	Tue.	6:30	*Baytown Sterling	North Shore
10/21	Fri.	6:30	*Channelview	Channelview
10/25	Tue.	6:30	*C.E. King	C.E. King

* = District Game

School Start/Dismissal Times

SCHOOL TYPE	START TIME	DISMISSAL TIME
Elementary	7:40 a.m.	3:10 p.m.
Middle School	8:25 a.m.	3:45 p.m.
High School	7:10 a.m.	2:35 p.m.
Zotz Education Center	8:20 a.m.	3:51 p.m.
CTE ECHS	8:00 a.m.	4:15 p.m.

District start and dismissal times for schools offering Pre-Kindergarten

SCHOOL TYPE	START TIME	DISMISSAL TIME
Morning Pre-Kindergarten	7:40 a.m.	11:20 a.m.
Afternoon Pre-Kindergarten	11:30 a.m.	3:10 p.m.

School Supply Information



Character education

Although it is important students receive a good education in academics, it is equally essential that character education be addressed as well. Martin Luther King, Jr. said, "The function of education is to teach one to think intensively and to think critically. Intelligence plus character - that is the goal of true education." True education is what students in Galena Park ISD receive.

Each month a character trait is presented to the students of GPIISD. The school faculty exemplifies the monthly trait while teachers integrate character education into lessons as often as possible. Students focus on the monthly trait in their school and hopefully, home life. The character traits our students and faculty will focus on this year are:



CHARACTER EDUCATION

- August/September Citizenship
- October Compassion & Tolerance
- November Fairness
- December Honesty & Integrity
- January Perseverance
- February Responsibility
- March Respect
- April Self-Discipline
- May/June Trustworthiness

Celebrate

Back-to-School

Galena Park ISD Cosmetology students would like to celebrate the upcoming school year by offering FREE haircuts and manicures to students ages 7-17.

Date: Saturday, August 20, 2016
 Time: 9:00 am – 12:00 pm
 Location: Galena Park High School
 Phone: 832-386-2907

Please call and reserve your appointment.

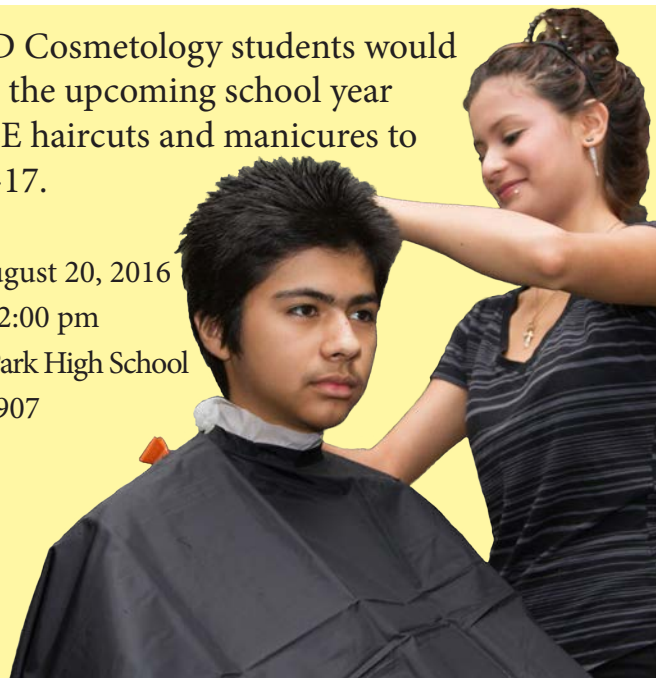

New Student Enrollment

If you are new to Galena Park ISD and will be enrolling your child for the first-time, you will be required to attend New Student Enrollment beginning August 8 through August 11. The enrollment process will be held at your child's zoned campus and must be completed prior to the 2016-2017 school year. To locate your zoned campus, visit www.galenaparkisd.com/infoFinder.

DATE	MORNING TIME	AFTERNOON TIME
Monday, August 8, 2016	8:30 - 12:30	2:00 - 4:00
Tuesday, August 9, 2016	8:00 - 12:00	2:00 - 4:00
Wednesday, August 10, 2016	10:00 - 1:00	3:00 - 7:00
Thursday, August 11, 2016	8:30 - 12:30	2:00 - 4:00



FREE and REDUCED MEALS

Frequently Asked Questions

Who can receive free meals?

Children who live in a household in which the income is within the Federal Income Guidelines are eligible for free meals. Additionally, if one member of the household is currently receiving assistance (benefits) from SNAP/Food Stamps, TANF, or FDPIR, all children in the household are eligible for free meals.

Do I need to fill out an application for each child?

No. One application covers all children in a household; however, you must reapply each year.

My child's application was approved last year. Do I need to fill out another one?

Yes. Your child's previous application is only valid for that school year and for the first few days of this school year. You must submit a new application unless the Student Nutrition Services Dept. has indicated to you that your child is eligible for the new school year.

May I apply if someone in my household is not a U.S. citizen?

You or your child do not have to be a U.S. citizen to qualify for your child to receive free or reduced-price meals.

What are the prices for breakfast and lunch?

Breakfast is free to all students. Elementary lunch is \$1.45 and secondary lunch is \$1.65. Reduced-price lunch is \$0.25.

Is there a difference in the way a regular price, reduced-price, or free meal is purchased?

There is no difference. All students pay for the meal the same way, by typing in their student meal account number.

How do I register?

You can register confidentially online at <https://mealapps.galenaparkisd.com>, or in person at the Galena Park ISD Administration Building located at 14705 Woodforest Blvd., Houston, TX 77015, or at your child's campus.

Note: It takes approximately 10 days to process an application. Students must pay for their meals until the application has been approved. Applying early is the best way to ensure free or reduced-price meals on the first day of school.

MARCHING BAND FESTIVALS

Galena Park ISD will host three marching competitions during the month of October. The 14th annual GPISD Marching Band Festival will be held on Saturday, October 8 from 9 a.m. to 6 p.m. The University Interscholastic League's (UIL) Region 33 Marching Contest will be held on Saturday, October 22 from 9:30 a.m. to 3:30 p.m. The UIL Area F Marching Contest will be held on Saturday, October 29 beginning at 9:00 a.m.

All events will be held at the GPISD Athletic Stadium. Admission price for each event is \$5 per person.

For more information about the festivals, including bands participating and performance times, please visit the fine arts web page at www.galenaparkisd.com.

Galena Park ISD Senior Gold Card

What are the benefits of the GPISD Senior Gold Card?

The GPISD Senior Gold Card provides members with free admission to all GPISD performing arts and athletic events (excluding play-offs and away games). Members also receive subscriptions to GPISD's fine arts and athletics newsletters, access to informative e-mail blasts and all athletics and fine arts calendars. Other benefits include a discount in the Lone Star Grill at the GPISD Administration Building. Card members receive the employee discount on lunch Monday – Thursday.

Who is eligible to receive a GPISD Senior Gold Card?

The GPISD Senior Gold Card Program is available to all GPISD residents 55 years of age or older.

How much does the GPISD Senior Gold Card cost?

The GPISD Gold Card is FREE to all qualifying members because we value the many contributions these individuals have made to our community and our schools over the years and we want area seniors to continue to be active members of our community and schools.

How do I get my Senior Gold Card?

To receive your Senior Gold Card, please bring a valid driver's license or I.D. to either the GPISD Administration Building located at 14705 Woodforest Boulevard, or the GPISD Athletic Complex located at 15025 Wallisville Road, between the hours of 10:00 a.m. and 2:00 p.m. Monday – Friday.



For questions or additional assistance, please contact Lupe Garcia at 832-386-1505.

GALENA PARK ISD ROOKIES, TEACHERS and PRINCIPALS of the YEAR

ROOKIES



Lourdes Fernandez-Flota
Normandy Crossing Elementary



Yerri Villalobos
North Shore Senior High

TEACHERS



Noelia E. Vargas
Woodland Acres Elementary



Shane Goforth
North Shore Senior High

PRINCIPALS



Bianca Shaughnessy
Woodland Acres Elementary



Lee Ramirez
Woodland Acres Middle

Focus on Safety

As a new school year begins, many students will ride the bus for the first time. With everyone adjusting to new schedules, it is important to:

- » **ARRIVE** at the bus stop five minutes early
- » **REMINDE** your child to be aware of their surroundings and report anything suspicious to the bus driver
- » **COMMUNICATE** - Encourage your child to tell you if they have an after school activity or if they are going home with a friend

All GPISD buses are equipped with video cameras and GPS monitoring to enhance the safety of your child. For information regarding bus schedules go to www.galenaparkisd.com and click on "Bus Routes-Daily" under the Quick Links section, or contact your child's campus. As we safely transport our students more than one-million miles each year, their safety and security is always our top priority!



Note: Please be patient as buses may be slightly delayed during the first week of school.

CLASS OF 2016 GRADUATES



Galena Park ISD's **North Shore Senior High School Class of 2016** boasted 1,068 graduates, who at current tally, earned more than \$6,000,000 in scholarships. Dr. Joe Coleman, principal of North Shore Senior High School, noted just a small sample of the many accomplishments of the graduating class, including prestigious honors and championships in areas such as academics, athletics and fine arts in his farewell remarks to the graduating seniors, their parents and commencement guests. GPISD is proud of the achievements of the Class of 2016 and looks forward to seeing what the future holds for this well-rounded and talented group of students.



Galena Park ISD's **Galena Park High School Class of 2016** is excited to announce 446 students received their high school diplomas during the commencement ceremony on Sunday, June 5, 2016, at NRG Stadium. The proud seniors accumulated a total of almost \$2.4 million in scholarships, but rewards continue to increase daily as students receive good news of additional scholarships to assist in launching their college/university studies. Galena Park ISD congratulates the GPHS Class of 2016 as they prepare to set their dreams for the future in motion!



20 | 16
17

SCHOOL CALENDAR

Important Dates

August 22 First Day of School
August 26 Last Day of School

New Teacher Orientation

August 3 - 5

Student Holiday/Staff Development

August 8 - 11 Two Day Academy
August 12 - 19
October 10
January 3
February 20
May 27 Staff Exchange Day
May 30 Staff Exchange Day
May 31 Staff Exchange Day
June 1 Staff Exchange Day

Holidays

September 5 Labor Day
November 21 - 25 Thanksgiving
December 19 - January 2 Winter Break
January 16 M. L. King Jr. Day
March 13 - 17 Spring Break
April 14 - 17 Easter Break
May 29 Memorial Day

July 2016							August 2016							September 2016							October 2016						
S	M	T	W	T	F	S	S	M	T	W	T	F	S	S	M	T	W	T	F	S	S	M	T	W	T	F	S
					1	2	1	2	3	4	5	6					1	2	3							1	
3	4	5	6	7	8	9	7	8	9	10	11	12	13	4	5	6	7	8	9	10	2	3	4	5	6	7	8
10	11	12	13	14	15	16	14	15	16	17	18	19	20	11	12	13	14	15	16	17	9	10	11	12	13	14	15
17	18	19	20	21	22	23	21	22	23	24	25	26	27	18	19	20	21	22	23	24	16	17	18	19	20	21	22
24	25	26	27	28	29	30	28	29	30	31	25	26	27	28	29	30	23	24	25	26	27	28	29				
31																			30	31							

November 2016							December 2016							January 2017							February 2017						
S	M	T	W	T	F	S	S	M	T	W	T	F	S	S	M	T	W	T	F	S	S	M	T	W	T	F	S
		1	2	3	4	5				1	2	3	1	2	3	4	5	6	7				1	2	3	4	
6	7	8	9	10	11	12	4	5	6	7	8	9	10	8	9	10	11	12	13	14	5	6	7	8	9	10	11
13	14	15	16	17	18	19	11	12	13	14	15	16	17	15	16	17	18	19	20	21	12	13	14	15	16	17	18
20	21	22	23	24	25	26	18	19	20	21	22	23	24	22	23	24	25	26	27	28	19	20	21	22	23	24	25
27	28	29	30	25	26	27	28	29	30	31	29	30	31	26	27	28											

March 2017							April 2017							May 2017							June 2017						
S	M	T	W	T	F	S	S	M	T	W	T	F	S	S	M	T	W	T	F	S	S	M	T	W	T	F	S
			1	2	3	4						1		1	2	3	4	5	6					1	2	3	
5	6	7	8	9	10	11	2	3	4	5	6	7	8	7	8	9	10	11	12	13	4	5	6	7	8	9	10
12	13	14	15	16	17	18	9	10	11	12	13	14	15	14	15	16	17	18	19	20	11	12	13	14	15	16	17
19	20	21	22	23	24	25	16	17	18	19	20	21	22	21	22	23	24	25	26	27	18	19	20	21	22	23	24
26	27	28	29	30	31	23	24	25	26	27	28	29	28	29	30	31	25	26	27	28	29	30					
							30																				

LEGEND

□ Student Holiday/Staff Development

■ Holidays

◊ Early Dismissal - High Schools Only

△ Bad Weather Make-up Days

Six Weeks Grading Period			Nine Weeks Grading Period			State Testing Days	
High Schools	Report Card Dates		Elementary/Middle Schools	Report Card Dates			
First Semester			First Semester			Dec. 5 - 9	End of Course Testing
1. Aug. 22 - Sept. 23 (24 days)	Sept. 30		1. Aug. 22 - Oct. 14 (38 days)	Oct. 21		Mar. 28 - 31	STAAR/End of Course Testing
2. Sept. 26 - Oct. 28 (24 days)	Nov. 4		2. Oct. 17 - Dec. 16 (40 days)	Jan. 6		May 1 - 5	End of Course Testing
3. Oct. 31 - Dec. 16 (30 days)	Jan. 6					May 8 - 12	STAAR/End of Course Testing
Second Semester			Second Semester			June 19 - 23	STAAR/End of Course Retest
4. Jan. 4 - Feb. 17 (32 days)	Feb. 24		3. Jan. 4 - Mar. 10 (46 days)	Mar. 24			
5. Feb. 21 - Apr. 13 (33 days)	Apr. 21		4. Mar. 20 - May 26 (48 days)	May 26 ES/June 1 MS			
6. Apr. 18 - May 26 (29 days)	June 1						

(Subject to change if required by TEA)

Galena Park Independent School District

14705 Woodforest Blvd. * Houston, Texas 77015 * 832-386-1000 * www.galenaparkisd.com

FREE IMMUNIZATIONS

Starting off the new school year, Congressman Gene Green invites children 6 months to 18 years to his 21st Annual Immunization Day on **Saturday, August 20, 2016**. Vaccines will be administered by health professionals free of charge at North Shore Senior High School from 9:00 a.m. to 1:00 p.m. (or while supplies last). Parents are asked to bring their child's immunization record.

North Shore Senior High School
353 N. Castlegory
Houston, Texas 77049

VACUNACIÓN GRATUITA

Para comenzar el nuevo año escolar, el Congresista Gene Green invita a niños de 6 meses a 18 años de edad a su Edición Núm. 21 del Día de Vacunación Anual el **sábado, 20 de agosto de 2016**. Las vacunas serán administradas por profesionales del cuidado de la salud sin costo alguno en la Preparatoria North Shore Senior de 9:00 a.m. a 1:00 p.m. (o mientras haya existencias). Se les pide a los padres de familia que lleven la cartilla de vacunación de sus hijos.

Preparatoria North Shore Senior
353 N. Castlegory
Houston, Texas 77049



Escuelas de Galena Park

Dirigiendo los estudiantes hacia el futuro

Volumen 5, No. 1

Edición Regreso a Clases

Agosto 2016

SUPERINTENDENTE DEL AÑO



En esta edición:

Página 9

Superintendente del Año
Acordes Perfectos

Página 10

Una carta de parte de la Superintendente
de Escuelas de GPISD
La sociedad de Lyondellbasell y GPISD

Página 11

Calendario de fechas de Fútbol americano
y Voleibol

Página 12

Horarios de Clases
Información sobre los útiles escolares
Formación del Carácter

Página 13

Celebra el regreso a clases
Inscripción para estudiantes nuevos
Comidas Gratuitas y de Precio Reducido
Festivales de Banda de Marcha

Página 14

Tarjeta Senior Gold de GPISD
Enfoque en la Seguridad
Maestros y Directores del Año

Página 15

Generación 2016

Página 15

Calendario Escolar 2016-17

Pages 1-7

Articles in English



La Dra. Angi Williams, superintendente del Distrito Escolar Independiente de Galena Park, fue seleccionada como la Superintendente del Año 2016 Región 4. El Centro de Servicio Región 4 sirve a siete condados del área integrados por 50 distritos escolares públicos y 41 escuelas chárter de inscripción abierta, representando más de 1.1 millón de estudiantes, 91,000 educadores y 1,500 planteles.

Desde que tomó el rol de liderazgo en junio del 2011, la Dra. Williams ha mantenido expectativas muy altas para Galena Park ISD y ha creado una cultura de excelencia. Ella es conocida por su mentalidad de liderazgo de "Excelencia en todo, para todo, por todos". Esta expectativa se extiende a todas las áreas, incluyendo la académica, deportiva, bellas artes y especialmente su plataforma para crear oportunidades para los estudiantes. "La Dra. Angi Williams, una lideresa apasionada dedicada a 'Dirigir, Aprender, Servir, ha impactado las vidas de miles de estudiantes como consejera, directora, superintendente adjunta y superintendente en Galena Park ISD", dijo la Dra. Pam Well, Directora Ejecutiva de Region 4 ESC. "La Dra. Williams será una extraordinaria representante de los superintendentes de Región 4. Felicitamos a la Dra. Angi Williams por tan merecida distinción y le deseamos lo mejor al unirse a los prestigiosos educadores que han sido nominados para recibir el premio Superintendente Estatal del Año".



El premio Superintendente Regional del Año es patrocinado por la Asociación de Texas de Mesas Directivas Escolares (TASB, por sus siglas en inglés), y honra a superintendentes de distritos escolares públicos. Los candidatos son elegidos por sus excelentes destrezas de liderazgo, dedicación a mejorar la calidad educativa, la habilidad para fomentar relaciones efectivas entre los empleados, desempeño estudiantil y compromiso a la participación pública en la educación. La Dra. Williams ahora avanza como nominada de Región 4 para el Premio Superintendente de Texas del Año 2016 en la Conferencia TASA/TASB 2016 este otoño.



Acordes Perfectos

Salvador Flores es un talentoso estudiante que toca el saxofón en la banda de la Preparatoria Galena Park cuyos sueños trascienden mucho más allá de la interpretación a nivel de preparatoria. En los últimos dos años, el talento musical de Salvador ha sido reconocido al haber sido nombrado primera silla alto saxofón de la Banda All-State 5A de la Asociación de Educadores de Música de Texas (TMEA, por sus siglas en inglés). Esto lo coloca entre los músicos más competentes de preparatoria a nivel estatal.

La Preparatoria Galena Park es una de las ocho preparatorias del área de Houston que está asociada con la Sinfónica de Houston a través de un programa que proporciona asistencia a las escuelas que tienen por lo menos un 40 por ciento de población estudiantil de bajos recursos económicos. El programa proporciona a estudiantes de preparatoria ayuda e instrucción impartida por músicos profesionales de la Sinfónica. Durante el año pasado, Salvador desarrolló una conexión especial con el Músico Integrado a la Comunidad (CEM, por sus siglas en inglés) y contrabajista David Connor. Se conocieron cuando el Sr. Connor impartió una clase magistral en preparación para una audición para la banda de la Preparatoria Galena Park.

Continúa en la página 10

Una carta de parte de la Superintendente de Escuelas de GPISD

Estimados Padres de familia y Tutores de GPISD:



Mirando hacia el año escolar 2016-17 por venir, primero que nada quiero tomar un momento para expresar mi sincero agradecimiento por el excelente apoyo de la comunidad mostrado a nuestros estudiantes y aquellos encargados de impactar sus vidas y la calidad de vida en Galena Park ISD aprobando el bono a través de nuestra reciente elección. Mi agradecimiento es inmenso. Esta exitosa iniciativa servirá para garantizar un futuro brillante para nuestro distrito en general y particularmente para

nuestros estudiantes y maestros.

Galena Park ISD siempre ha hecho un buen uso de los recursos provistos por nuestros contribuyentes. Hasta la fecha, más del 70 por ciento de los edificios de GPISD tienen una antigüedad de entre 24 y 77 años. Esta estadística habla del cuidado que el Distrito ha mostrado para todas las instalaciones de GPISD. Sin embargo, el crecimiento de la población y la antigüedad de las instalaciones con el tiempo han tenido que ser enfrentadas, y un plan fue desarrollado para discutir las necesidades y opciones de las instalaciones del distrito.

Hubo muchas piezas claves involucradas en este esfuerzo. En la etapa de planeación, un comité diverso de ciudadanos fue presentado con los datos de la antigüedad de las instalaciones, el crecimiento de la población estudiantil y la estimación de costos. Después, este grupo ayudó a determinar las prioridades e hizo recomendaciones a los miembros de la Mesa Directiva de Galena Park ISD, quienes a su vez evaluaron dichas recomendaciones, hicieron los cambios necesarios y de manera unánime aprobaron abrir una elección. Por último, la comunidad aprobó de manera abrumadora esta histórica elección. La aprobación del bono garantiza que GPISD continuará proporcionando la mejor educación posible a nuestros estudiantes a través de instalaciones de primera categoría.

El regreso de nuestros estudiantes nos recuerda lo importante que es para GPISD brindarles **todas** las herramientas para sobresalir en la vida. Buscamos no solo guiar, sino enseñar liderazgo. No impartimos simplemente conocimiento a nuestros estudiantes; aprendemos mucho de ellos. Animamos a nuestros estudiantes a servir a su comunidad y a apreciar a aquellos que les han servido. Creemos que el mejor regalo que podemos compartir con la juventud de hoy en día es valorar las bendiciones que la vida les brinda. ¡Una vez más gracias por el gran rol que desempeñan en nuestra misión de Dirigir, Aprender y Servir... con Pasión!

Atentamente,
Dra. Angi Williams

La sociedad de Lyondellbasell y Galena Park ISD



El Distrito Escolar Independiente de Galena Park donó a Lyondellbasell la chimenea de acero ganadora de un premio en agradecimiento por el sólido compromiso de sociedad que ha hecho con el programa de Educación Profesional y Técnica (CTE, por sus siglas en inglés). La

chimenea fue creada por los estudiantes de Soldadura Avanzada bajo la dirección del Sr. Damon Starr. Este proyecto especializado obtuvo múltiples listones azules en la Competencia Estatal SkillsUSA 2016 llevada a cabo en Corpus Christi, Texas. Fue un honor para Lyondellbasell aceptar la donación y planea organizar la rifa de la chimenea en beneficio de su campaña United Way.

Acordes Perfectos

continuación de la página 9

Durante el verano, Salvador asistió a un programa de verano en el prestigioso Centro para las Artes Interlochen en Michigan con una beca de excelencia, ofrecida solamente a los primeros dos músicos en cada instrumento. Él planea obtener un título en interpretación musical en la Universidad Northwestern en Illinois.

GPISD tiene una rica tradición en educación de las artes y se jacta de tener muchos exalumnos talentosos que han tenido exitosas carreras después de graduarse de preparatoria. Salvador Flores está en la senda para agregar su nombre a este prestigioso grupo. Lo felicitamos en los éxitos que tiene hasta la fecha y le deseamos lo mejor para el futuro.



CALENDARIOS

Fútbol americano y Voleibol 2016

CALENDARIO DEL EQUIPO TITULAR DE FÚTBOL AMERICANO DE GALENA PARK "YELLOW JACKET"				
FECHA	DÍA	HORA	OPONENTE	LUGAR
8/12	Vier	7:00	Vidor (s)	Dement Stadium
8/19	Vier	10 a.m.	Sam Rayburn (s)	Pasadena ISD Stadium
8/26	Vier	7:00	Pasadena	Pasadena ISD Stadium
9/3	Sab	6:00	South Houston	Pasadena ISD Stadium
9/9	Vier	7:30	Tomball Memorial	Tomball ISD Stadium
9/16	Vier	N/A	BYE	N/A
9/23	Vier	7:00	*Fort Bend Marshall	GPISD Stadium
10/1	Sab	6:00	*Fort Bend Elkins	Hall Stadium
10/7	Vier	7:00	*Texas City	GPISD Stadium
10/14	Vier	7:00	*Santa Fe	Sante Fe ISD Stadium
10/21	Vier	7:00	*Galveston Ball **	GPISD Stadium
10/28	Vier	7:00	*Fort Bend Willowridge ***	GPISD Stadium
11/3	Juev	7:00	*Manvel	Alvin ISD Stadium

*= Juego del Distrito / ** = Homecoming / *** = Noche de padres de familia

CALENDARIO DEL EQUIPO TITULAR DE FÚTBOL AMERICANO DE NORTH SHORE "MUSTANG"				
FECHA	DÍA	HORA	OPONENTE	LUGAR
8/19	Vier	8 a.m.	Houston Memorial (s)	GPISD Stadium
8/25	Juev	7:00	Spring Dekaney	Leonard George Stadium
9/1	Juev	7:00	Manvel	GPISD Stadium
9/9	Vier	7:00	Spring Westfield	GPISD Stadium
9/16	Vier	N/A	BYE	N/A
9/22	Juev	7:00	*Baytown Sterling	Stallworth Stadium
9/30	Vier	7:00	*C.E. King **	GPISD Stadium
10/7	Vier	7:00	*Atascocita	Turner Stadium
10/14	Vier	7:00	*Kingwood	GPISD Stadium
10/21	Vier	7:00	*Channelview	Ray Maddy Stadium
10/28	Vier	7:00	*Goose Creek Memorial	Stallworth Stadium
11/4	Vier	7:00	*Summer Creek ***	GPISD Stadium

*= Juego del Distrito / ** = Homecoming / *** = Noche de padres de familia

CALENDARIO DEL EQUIPO TITULAR DE VOLEIBOL DE GALENA PARK				
FECHA	DÍA	HORA	OPONENTE	LUGAR
8/5	Vier	9 a.m.	Sam Rayburn	Sam Rayburn
8/6	Sab	9 a.m.	Pasadena	Pasadena
8/9	Mar	6:30	Sam Rayburn	Sam Rayburn
8/11 & 13	Juev & Sab	TBA	Huffman Varsity Tournament	Huffman
8/12	Vier	6:30	South Houston	South Houston
8/18 & 20	Juev & Sab	TBA	Dickinson Varsity Tournament	Dickinson
8/19	Vier	6:30	Pasadena	Galena Park
8/23	Mar	6:30	*Marshall	Marshall
8/26	Vier	6:30	Channelview	Galena Park
8/30	Mar	6:30	*Elkins	Galena Park
9/1 & 3	Juev & Sab	TBA	Santa Fe Varsity Tournament	Santa Fe
9/2	Vier	4:30	*Galveston Ball	Galveston Ball
9/6	Mar	6:30	*Texas City	Galena Park
9/9	Vier	4:30	*Santa Fe	Santa Fe
9/13	Mar	6:30	Liberty	Galena Park
9/16	Vier	4:30	*Willowridge	Galena Park
9/20	Mar	6:30	*Shadow Creek	Shadow Creek
9/23	Vier	4:30	*Manvel	Galena Park
9/27	Mar	6:30	*Marshall	Galena Park
9/30	Vier	4:30	*Elkins	Elkins
10/4	Mar	6:30	*Galveston Ball	Galena Park
10/7	Vier	4:30	*Texas City	Texas City
10/11	Mar	6:30	*Santa Fe	Galena Park
10/18	Mar	6:30	*Willowridge	Willowridge
10/21	Vier	4:30	*Shadow Creek	Galena Park
10/25	Mar	6:30	*Manvel	Manvel

* = Juego del Distrito

CALENDARIO DEL EQUIPO TITULAR DE VOLEIBOL DE NORTH SHORE				
FECHA	DÍA	HORA	OPONENTE	LUGAR
8/5	Vier	9 a.m.	Porter	Porter
8/6	Sab	9 a.m.	Clear Falls	Clear Falls
8/9	Mar	6:30	Dulles	North Shore
8/11-13	Juev - Sab	TBA	Nike Volleyball Classic	Cy-Fair
8/16	Mar	6:30	Elsik	Elsik
8/18 & 20	Juev & Sab	TBA	Dickinson Invitational	Dickinson
8/19	Vier	6:30	Texas City	Texas City
8/23	Mar	6:30	Lamar	North Shore
8/25-27	Juev - Sab	TBA	Longhorn Invitational	George Ranch
8/26	Vier	6:30	Pasadena Memorial	North Shore
8/30	Mar	5:30	Conroe	Conroe
9/6	Mar	6:30	Davis	Davis
9/9	Vier	6:30	Goose Creek Memorial	Goose Creek
9/13	Mar	6:30	*Atascocita	North Shore
9/16	Vier	6:30	*Summer Creek	North Shore
9/20	Mar	6:30	*Kingwood	Kingwood
9/23	Vier	6:30	*Baytown Sterling	Sterling
9/27	Mar	6:30	*Channelview	North Shore
9/30	Vier	4:30	*C.E. King	North Shore
10/4	Mar	6:30	*Goose Creek Memorial	North Shore
10/7	Vier	6:30	*Atascocita	Atascocita
10/11	Mar	6:30	*Summer Creek	Summer Creek
10/14	Vier	6:30	*Kingwood	North Shore
10/18	Mar	6:30	*Baytown Sterling	North Shore
10/21	Vier	6:30	*Channelview	Channelview
10/25	Mar	6:30	*C.E. King	C.E. King

* = Juego del Distrito

Horarios de Clases

Entrada/Salida

TIPO DE ESCUELA	HORA DE ENTRADA	HORA DE SALIDA
Primaria	7:40 a.m.	3:10 p.m.
Secundaria	8:25 a.m.	3:45 p.m.
Preparatoria	7:10 a.m.	2:35 p.m.
Centro de Educación Zotz	8:20 a.m.	3:51 p.m.
Preparatoria Temprana (CTE ECHS)	8:00 a.m.	4:15 p.m.

Horarios de entrada y salida de las escuelas del Distrito en las que se ofrece Pre-Kinder

	HORA DE ENTRADA	HORA DE SALIDA
Matutino	7:40 a.m.	11:20 a.m.
Vespertino	11:30 a.m.	3:10 p.m.

Información sobre los útiles escolares



Cada escuela primaria tiene sus propios requisitos para la lista de útiles escolares.

Para la lista completa, por favor visite la escuela de su hijo y/o ingrese a su página web.

formación del *Carácter*

Aunque es importante que los estudiantes reciban una buena educación académica, es igualmente esencial que la formación del carácter también sea abordada. Martin Luther King, Jr. dijo, "La función de la educación es enseñar a pensar intensamente y a pensar críticamente. Inteligencia más carácter, ese es el objetivo de la verdadera educación". Lo que reciben los estudiantes en Galena Park ISD es una verdadera educación.

Cada mes se presenta a los estudiantes de GPISD una cualidad del carácter. El personal de la escuela ejemplifica la cualidad del mes al mismo tiempo que los maestros la integran a las lecciones tan a menudo como sea posible. Los estudiantes se enfocan en la cualidad del mes en sus escuelas y ojalá que también en la vida familiar. La lista de las cualidades del carácter en que se enfocarán nuestros estudiantes y maestros este año es:

Agosto/Septiembre	Civismo
Octubre	Compasión y Tolerancia
Noviembre	Justicia
Diciembre	Honestidad e Integridad
Enero	Perseverancia
Febrero	Responsabilidad
Marzo	Respeto
Abril	Auto disciplina
Mayo/Junio	Confianza



formación del
Carácter

Celebra el regreso a clases

Los estudiantes de Cosmetología de Galena Park ISD desean celebrar el inicio del próximo año escolar ofreciendo cortes de pelo y manicures GRATUITOS a los estudiantes en las edades de 7 a 17 años.

Fecha: Sábado, 20 de agosto de 2016

Hora: 9:00 am – 12:00 pm

Lugar: Preparatoria Galena Park

Teléfono: 832-386-2907

Por favor llame
para reservar su
espacio.



Inscripción para estudiantes nuevos

Si se ha mudado dentro de los límites de Galena Park ISD y tiene que inscribir a sus hijos en la escuela, estará obligado a asistir a la Inscripción para Estudiantes Nuevos del 8 al 11 de agosto. El proceso de inscripción se llevará a cabo en la escuela a la que sus hijos estén asignados y debe completarse antes del inicio del año escolar 2016-2017. Para localizar la escuela asignada de acuerdo a su dirección, visite www.galenaparkisd.com/infoFinder.

FECHA	HORARIO MATUTINO	HORARIO VESPERTINO
Lunes, 8 de agosto, 2016	8:30 - 12:30	2:00 - 4:00
Martes, 9 de agosto, 2016	8:00 - 12:00	2:00 - 4:00
Miércoles, 10 de agosto, 2016	10:00 - 1:00	3:00 - 7:00
Jueves, 11 de agosto, 2016	8:30 - 12:30	2:00 - 4:00



Comidas Gratuitas y de Precio Reducido

Preguntas Más Frecuentes

¿Quién puede recibir comidas gratuitas?

Los niños que viven en una familia en la cual el ingreso está dentro de los Lineamientos del Ingreso Federal son elegibles para las comidas gratuitas. Además, si un miembro de la familia actualmente está recibiendo asistencia (beneficios) de SNAP/Food Stamps, TANF o FDPIR, todos los niños de la familia son elegibles para recibir comidas gratuitas.

¿Tengo que llenar una solicitud por cada hijo?

No. Una solicitud cubre a todos los niños de la familia; sin embargo, cada año tiene que volver a solicitar los beneficios.

La solicitud de mi hijo fue aprobada el año pasado. ¿Tengo que llenar otra?

Si. La solicitud anterior de su hijo es válida solamente para ese año escolar y para los primeros días de este año escolar. Usted debe enviar una nueva solicitud a menos que el Depto. de Servicios de Nutrición del Estudiante le haya indicado que su hijo es elegible para el nuevo año escolar.

¿Puedo solicitar los beneficios si alguien en mi familia no es un ciudadano de los Estados Unidos?

Si. Usted o su hijo no tienen que ser ciudadanos de los Estados Unidos para que su hijo califique para recibir comidas gratuitas o de precio reducido.

¿Cuáles son los precios de los desayunos y los almuerzos?

El desayuno es gratuito para todos los estudiantes. El costo del almuerzo en la primaria es \$1.45 y para la secundaria y la preparatoria es \$1.65. El precio reducido para el almuerzo es \$0.25.

¿Existe una diferencia en la forma en la que se compra una comida a precio regular, reducido o gratuito?

No hay ninguna diferencia. Todos los estudiantes pagan por la comida de la misma manera, solo marcan el número de su cuenta de comida.

¿Cómo me registro?

Puede registrarse confidencialmente en línea en <https://mealapps.galenaparkisd.com> o en persona en el Edificio Administrativo de Galena Park ISD ubicado en el 14705 Woodforest Blvd., Houston, TX 77015, o en la escuela a la que asiste su hijo.

Nota: Se toma aproximadamente 10 días para procesar una solicitud. Los estudiantes deben pagar por sus comidas hasta que la solicitud haya sido aprobada. Enviar la solicitud con anticipación es la mejor manera de garantizar las comidas gratuitas o de precio reducido el primer día de clases.

Festivales de Banda de Marcha

Galena Park ISD será el anfitrión de tres competencias de banda de marcha durante el mes de octubre. El 14º Festival Anual de Banda de Marcha de GPISD se llevará a cabo el sábado, 8 de octubre de 9 a.m. a 6 p.m. La Competencia de la Banda de Marcha Región 33 de la Liga Interescolar Universitaria (UIL, por sus siglas en inglés) se llevará a cabo el sábado, 22 de octubre de 9:30 a.m. a 3:30 p.m. La Competencia de Banda de Marcha UIL Área F se celebrará el sábado, 29 de octubre a partir de las 9:00 a.m.

Todos los eventos se llevarán a cabo en el Estadio Deportivo GPISD. El costo de entrada a cada evento es \$5 por persona.

Para información adicional acerca de los festivales, incluyendo las bandas que participan y el horario de las presentaciones, por favor visite la sección de Fine Arts en la página web del Distrito en www.galenaparkisd.com.

TARJETA SENIOR GOLD de GALENA PARK ISD

¿Cuáles son los beneficios de la tarjeta Senior Gold de GPISD?

La tarjeta Senior Gold de GPISD proporciona a los miembros entrada gratuita a todas las presentaciones regulares de artes y eventos deportivos de GPISD (se excluyen los juegos de eliminatorias o los juegos de visitante). Los miembros también reciben suscripciones para los boletines y calendarios de Bellas Artes y Deportes del distrito, además de correos electrónicos informativos. Otros beneficios incluyen un descuento en la cafetería Lone Star Grill que se encuentra en el Edificio Administrativo de GPISD. Los miembros de la tarjeta reciben el descuento de empleado para el almuerzo de lunes a jueves.

¿Quién es elegible para una tarjeta Senior Gold de GPISD?

La tarjeta del programa Senior Gold de GPISD está disponible para todos los habitantes que viven dentro del área de GPISD que tienen 55 años o más.

¿Cuál es el costo de la tarjeta Senior Gold de GPISD?

La tarjeta Senior Gold de GPISD es GRATUITA para todos los miembros que califiquen ya que valoramos la gran cantidad de contribuciones que estas personas han hecho a través de los años a nuestra comunidad y a nuestras escuelas, y deseamos que los adultos mayores del área continúen siendo miembros activos de nuestra comunidad y escuelas.

¿Cómo puedo obtener mi tarjeta Senior Gold?

Para recibir su tarjeta Senior Gold, por favor lleve su licencia de conducir o tarjeta de identificación válida ya sea al Edificio Administrativo de GPISD ubicado en el 14705 Woodforest Boulevard o al Complejo Deportivo de GPISD ubicado en el 15025 Wallisville Road entre 10:00 a.m. y 2:00 p.m. de lunes a viernes.

Para preguntas o ayuda adicional, por favor comuníquese con la Sra. Lupe García al teléfono 832-386-1505.



GALENA PARK ISD Novatos, Maestros y Directores del Año

NOVATOS



Lourdes Fernandez-Flota
Primaria Normandy Crossing



Yerri Villalobos
Preparatoria North Shore Senior

MAESTROS



Noelia E. Vargas
Primaria Woodland Acres



Shane Goforth
Preparatoria North Shore Senior

DIRECTORES



Bianca Shaughnessy
Primaria Woodland Acres



Lee Ramirez
Secundaria Woodland Acres

Enfoque en la SEGURIDAD

Al inicio de este nuevo año escolar, muchos estudiantes tendrán que usar el servicio de autobús por primera vez. Ya que todos tendrán que ajustarse a sus nuevos horarios, es importante:

- » **LLEGAR** a la parada del autobús cinco minutos más temprano
- » **RECORDAR** a sus hijos que pongan atención a sus alrededores y que reporten al chofer del autobús cualquier sospecha que tengan
- » **COMUNICAR** - Anime a sus hijos a que le digan si van a tener una actividad después de escuela o si se irán a casa de un amigo

Todos los autobuses de GPISD están equipados con cámaras de

video y sistema de monitoreo GPS para intensificar la seguridad de sus hijos. Para información en relación a los horarios de las rutas de los autobuses visite www.galenaparkisd.com y haga clic en "Bus Routes-Daily" bajo la sección Quick Links o comuníquese a la escuela de sus hijos. ¡Ya que transportamos de manera segura a nuestros estudiantes más de un millón de millas cada año, su seguridad siempre es nuestra principal prioridad!



Nota: Por favor sea paciente ya que los autobuses posiblemente estarán un poco retrasados durante la primera semana de clases.

GENERACIÓN 2016



Galena Park ISD se enorgullece de 1,068 estudiantes de la **Generación 2016 de la Preparatoria North Shore Senior**, quienes hasta el momento han recibido becas escolares que suman más de \$6,000,000. El Dr. Joe Coleman, director de la Preparatoria North Shore Senior, nombró solo un pequeño ejemplo de los muchos logros de la generación de graduados, incluyendo prestigiosos honores y campeonatos en áreas como la académica, deportiva y las bellas artes en su discurso de despedida a los graduandos, a sus padres e invitados a la ceremonia. GPISD está orgulloso de los logros de la Generación 2016 y espera ver lo que el futuro tiene para este completo y talentoso grupo de estudiantes.



Galena Park ISD se complace en anunciar que 446 estudiantes de la **Generación 2016 de la Preparatoria Galena Park** recibieron sus diplomas de preparatoria durante la ceremonia de graduación el domingo, 5 de junio de 2016, en el Estadio NRG. Los orgullosos estudiantes de 12º grado acumularon un total de casi \$2.4 millones en becas escolares, pero las recompensas continúan aumentando diariamente a medida que los estudiantes reciben buenas noticias de becas adicionales para ayudarlos a emprender sus estudios en los colegios o universidades. ¡Galena Park ISD felicita a la Generación 2016 de la Preparatoria Galena Park en tanto se preparan para establecer sus sueños para el futuro en que está en marcha!

**Volume 5, No. 1
Back-to-School 2016**

Galena Park Schools (GPS) is published periodically by the Galena Park Independent School District under the direction of the Superintendent for the purpose of informing community members about district events, programs and accomplishments.

GPISD BOARD OF TRUSTEES

- Wilfred J. Broussard, Jr.**, President
- Wanda Heath Johnson**, Secretary
- Jeff Miller**, Vice President
- Dawn Fisher**, Trustee
- Joe Stephens**, Trustee
- Ramon Garza**, Trustee
- Minnie Rivera**, Trustee

- Dr. Angi Williams**
Superintendent of Schools

NON-PROFIT ORGANIZATION
U.S. POSTAGE
PAID
Galena Park, TX
Permit No. 565



20 | 16
17

CALENDARIO ESCOLAR

Fechas Importantes

22 de agosto Primer Día de Clases
26 de mayo Último Día de Clases

Capacitación para maestros nuevos
3 - 5 de agosto

No habrá clases/Capacitación para personal docente
8 - 11 de agosto Academia de Dos Días
12 - 19 de agosto

10 de octubre
3 de enero
20 de febrero
27 de mayo
30 de mayo Día de Intercambio para personal
31 de mayo Día de Intercambio para personal
1 de junio Día de Intercambio para personal

Días Festivos

5 de sept. Día del Trabajo
21 - 25 de nov. Acción de Gracias
19 de dic. - 2 de ene. Vacaciones de invierno
16 de enero Día de M. L. King Jr.
13 - 17 de marzo Vacaciones de primavera
14 - 17 de abril Feriado por Pascua
29 de mayo Día de Recordación de los Caídos

Julio 2016							Agosto 2016							Septiembre 2016							Octubre 2016						
D	L	M	M	J	V	S	D	L	M	M	J	V	S	D	L	M	M	J	V	S	D	L	M	M	J	V	S
					1	2		1	2	3	4	5	6					1	2	3							1
3	4	5	6	7	8	9	7	8	9	10	11	12	13	4	5	6	7	8	9	10	2	3	4	5	6	7	8
10	11	12	13	14	15	16	14	15	16	17	18	19	20	11	12	13	14	15	16	17	9	10	11	12	13	14	15
17	18	19	20	21	22	23	21	22	23	24	25	26	27	18	19	20	21	22	23	24	16	17	18	19	20	21	22
24	25	26	27	28	29	30	28	29	30	31				25	26	27	28	29	30	23	24	25	26	27	28	29	
31																					30	31					

Noviembre 2016							Diciembre 2016							Enero 2017							Febrero 2017							
D	L	M	M	J	V	S	D	L	M	M	J	V	S	D	L	M	M	J	V	S	D	L	M	M	J	V	S	
		1	2	3	4	5					1	2	3	1	2	3	4	5	6	7					1	2	3	4
6	7	8	9	10	11	12	4	5	6	7	8	9	10	8	9	10	11	12	13	14	5	6	7	8	9	10	11	
13	14	15	16	17	18	19	11	12	13	14	15	16	17	15	16	17	18	19	20	21	12	13	14	15	16	17	18	
20	21	22	23	24	25	26	18	19	20	21	22	23	24	22	23	24	25	26	27	28	19	20	21	22	23	24	25	
27	28	29	30				25	26	27	28	29	30	31	29	30	31					26	27	28					

Marzo 2017							Abril 2017							Mayo 2017							Junio 2017						
D	L	M	M	J	V	S	D	L	M	M	J	V	S	D	L	M	M	J	V	S	D	L	M	M	J	V	S
				1	2	3	4						1		1	2	3	4	5	6					1	2	3
5	6	7	8	9	10	11	2	3	4	5	6	7	8	7	8	9	10	11	12	13	4	5	6	7	8	9	10
12	13	14	15	16	17	18	9	10	11	12	13	14	15	14	15	16	17	18	19	20	11	12	13	14	15	16	17
19	20	21	22	23	24	25	16	17	18	19	20	21	22	21	22	23	24	25	26	27	18	19	20	21	22	23	24
26	27	28	29	30	31		23	24	25	26	27	28	29	28	29	30	31				25	26	27	28	29	30	
							30																				

CLAVE

- No habrá clases/Capacitación para personal docente
- Días Festivos
- Salida Temprano - Solo Preparatorias
- Días para reponer debido al mal tiempo

Período de Calificación de Seis Semanas			Período de Calificación de Nueve Semanas			Días de exámenes estatales		
Preparatorias	Fechas de Reporte de Calificaciones	Fechas de Reporte de Calificaciones	Primarias/Secundarias	Fechas de Reporte de Calificaciones	Fechas de Reporte de Calificaciones	Fechas de Reporte de Calificaciones	Fechas de Reporte de Calificaciones	Fechas de Reporte de Calificaciones
Primer Semestre			Primer Semestre					
1. 22 de ago. - 23 de sept.	(24 días)	30 de sept.	1. 22 de ago. - 14 de oct.	(38 días)	21 de oct.	5 - 9 de dic.		Examen Fin de Curso
2. 26 de sept. - 28 de oct.	(24 días)	4 de nov.	2. 17 de oct. - 16 de dic.	(40 días)	6 de ene.	28 - 31 de mar.		Examen STAAR/Fin de Curso
3. 31 de oct. - 16 de dic.	(30 días)	6 de ene.				1 - 5 de mayo		Examen Fin de Curso
Segundo Semestre			Segundo Semestre			8 - 12 de mayo		Examen STAAR/Fin de Curso
4. 4 de ene. - 17 de feb.	(32 días)	24 de feb.	3. 4 de ene. - 10 de mar.	(46 días)	24 de mar.	19 - 23 de junio		Siguiente oportunidad -
5. 21 de feb. - 13 de abr.	(33 días)	21 de abr.	4. 20 de mar. - 26 de mayo	(48 días)	26 de may. Primarias/ 1 de jun. Secundarias			Examen STAAR/Fin de Curso
6. 18 de abr. - 26 de mayo	(29 días)	1 de jun.						

(Sujetos a cambios si así lo requiere TEA)